

MESLEKİ EĞİTİM MERKEZİ

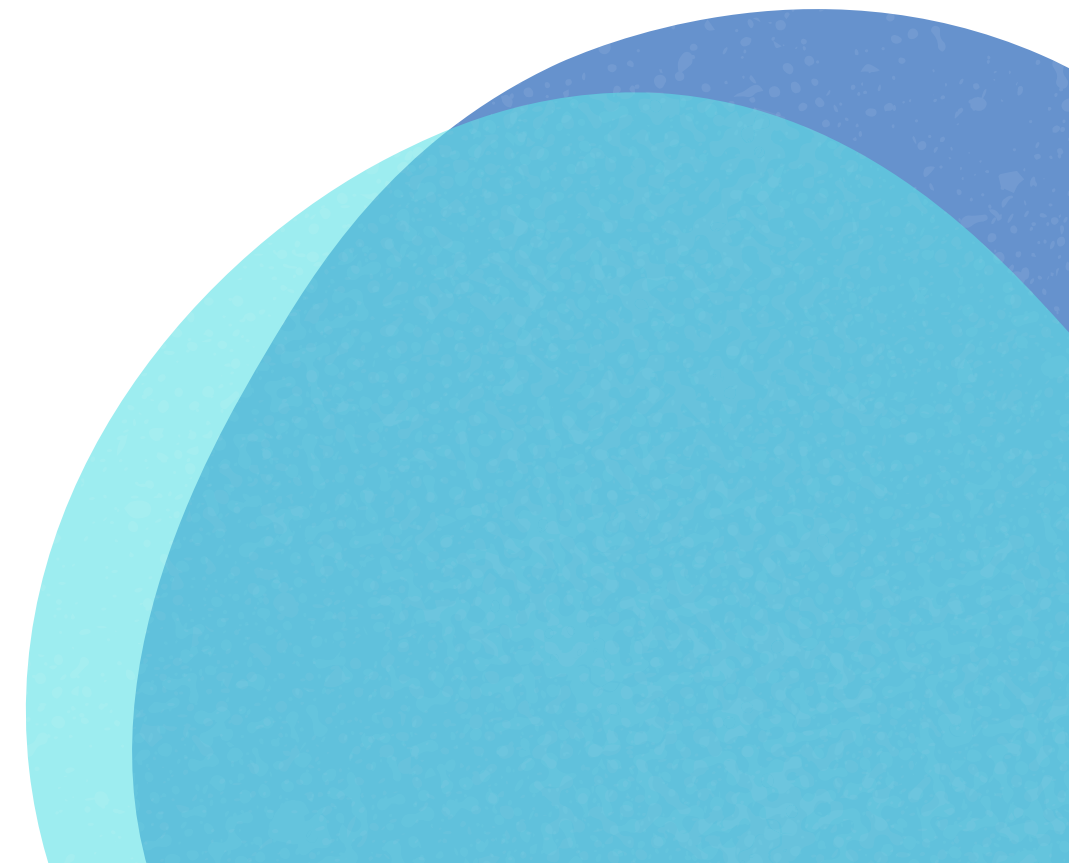

MESLEKİ EĞİTİMİN AMACI

Meslekî ve teknik eğitim ile bireylerin ilgi, yetenek ve mizaçları doğrultusunda uygun öğrenme fırsatlarının sunulduğu, iş ve meslek ahlakını merkeze alan yenilikçi, istihdama hazırlayan, iktisadi ve sosyal sektörlerin ihtiyaçlarına göre geliştirilen ve paydaşlarla iş birliği içinde sürekli yenilenen bir meslekî ve teknik eğitim sistemi oluşturulması amaçlanmaktadır.



“

Başlamanın en iyi yolu
konuşmayı bırakıp
harekete geçmektir.

Walt Disney

”

Mesleki Eđitimin İlkeleri

- İhtiyaç dođrultusunda nitelikli iş gücü yetiştirmek,
- Mezunların üretime katılacak şekilde yetişmesini sağlamak
- Ekonomide verimlilik ve rekabet gücünü arttırmak,





- Bireylere bir mesleğin gerektirdiđi bilgi ve becerilerin yanı sıra deđişime uyum sađlaması için ihtiyaç duyulan yetkinlikleri kazandırmak
- Dijitalleşme süreciyle birlikte belirli alanlarda bireylere bilgi ve iletişim teknolojilerinde temel yetkinliklerin yanı sıra üst düzey becerileri de kazandırmak,
- Öğrencileri millî kültürümüzün temeli olan ahilik anlayışıyla ve bu anlayışa özgü iş ahlakı değerleriyle yetiştirmek

Okul türü ve programlar

- Mesleki eğitim merkezleri, kalfalık ve ustalık eğitimi ile mesleki ve teknik kurs programlarının uygulandığı eğitim kurumlarıdır.
- Mesleki eğitim programlarına sınavsız geçiş ve mahalli yerleştirme ile kayıt yapılır.
- Mesleki eğitim programlarında 9. sınıftan itibaren alan ve dal seçimi yapılır. Eğitime başlanabilmesi için eğitim görülecek alan ve dala uygun işyeri ve usta öğretici olması şartı aranır. Bir veya iki gün teorik eğitim, dört veya beş gün işyerinde mesleki eğitim verilir.

Mesleki eğitim yerleşim süreci

8.SINIF

MERKEZİ SINAV

Anadolu
Teknik
Programı

MAHALLİ YERLEŐTİRME

Anadolu
Meslek
programı

Mesleki
Eđitim
Merkezi
Programı

MESLEKİ EĞİTİM SÜRECİ

Eğitim süresi 4 yıldır

- 9.SINIF
- 10.SINIF
- 11.SINIF
- 12.SINIF

11.Sınıf sonunda yapılan Beceri
sınavında başarılı olanlara **KALFALIK
BELGESİ** verilir

12.Sınıf sonunda yapılan Beceri
sınavında başarılı olanlara **USTALIK
BELGESİ** ve **DİPLOMA** verilir

KAYIT ŞARTLARI NELERDİR?

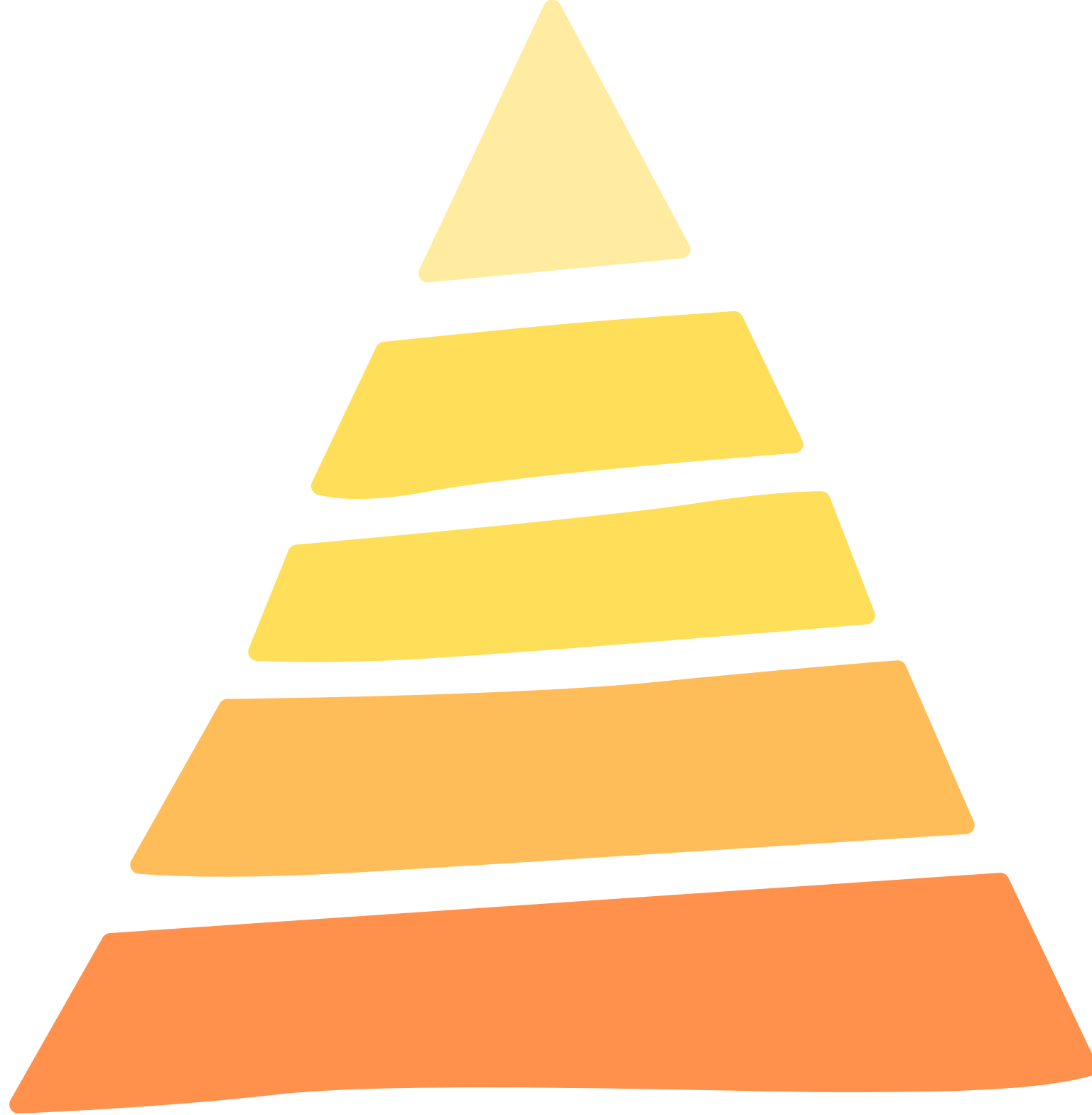

- En az ortaokul veya imam-hatip ortaokulunu bitirmiş olmak.
- Sağlık durumu ilgili mesleğin öğrenimine elverişli olmak. Bu durum, gerektiğinde, sağlık/sağlık kurulu raporuyla belgelendirilir.
- Kayıt olacağı meslek dalı ile ilgili bir işyeriyle sözleşme imzalamak. Sözleşme imzalanacak işyerinde Usta Öğreticilik belgesine sahip usta olması gerekir.
- Yaş sınırı yoktur, kayıtlar yıl boyu devam eder.
- Çıracak öğrenciler haftada; 1 veya 2 gün okulda teorik eğitim, 3 veya 4 gün işletmelerde pratik eğitim alırlar.

ÖĞRENCİNİN SOSYAL VE MALİ HAKLARI

İşletmeler:

- **Mesleki eğitim merkezi programı 9, 10 ve 11. sınıf öğrencilerine asgari ücretin %30'undan**
- **Mesleki eğitim merkezi programı 12. sınıf öğrencilerine ise asgari ücretin %50'sinden az olmayacak şekilde ücret ödeyeceklerdir.**



GÜLSÜM POLAT

